

ACCUEIL DE LOISIRS

FEVRIER 2026

DU 16/02 AU 27/02/2026



INSCRIPTIONS DU
19/01 AU 30/01/2026
SUR L'ESPACE CITOYEN

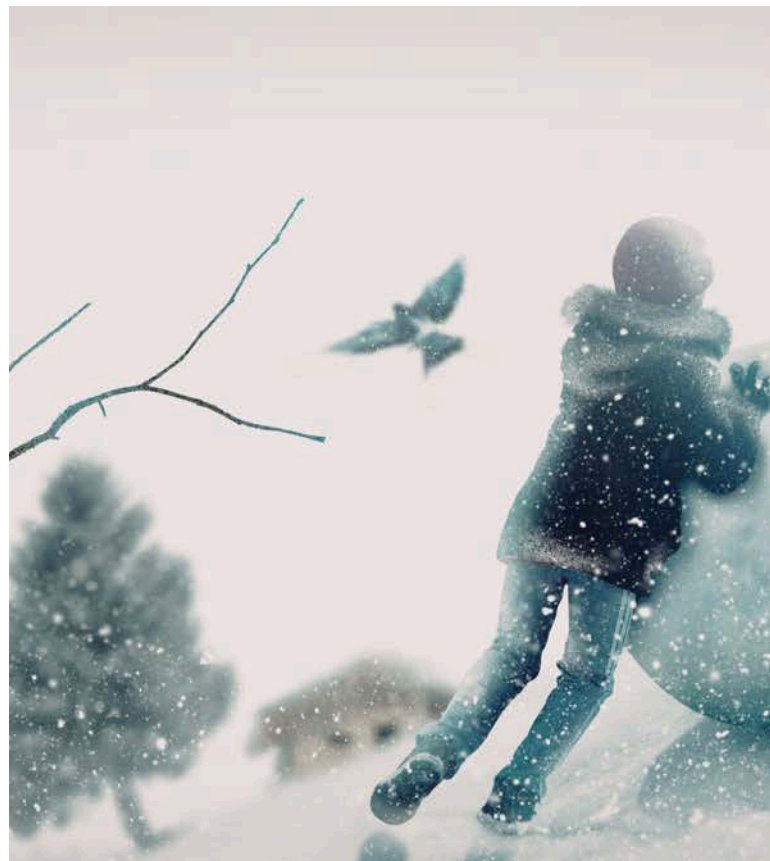

LES DIFFÉRENTS ACCUEILS

Les accueils de loisirs sont organisés du 16 Février au 27 Février 2026 .

Inscription hebdomadaire en journée complète ou en demi-journée (après-midi).

Le détail des activités sera présenté dans les plaquettes disponibles sur la page Facebook du service jeunesse, le site de la ville, en comptabilité ou à l'accueil du service jeunesse.

Les horaires de fonctionnement

Péri-activité: 7h45-8h45

Journée: 9h00- 17h30

Après midi: 13h30-17h30

Péri-activité: 17h30-18h30

L'inscription est obligatoire!

Les Maternels

L'accueil de loisirs maternel se déroule à:

Site des Glycines

L'entrée se fera par la grille allée des Glycines.

Il accueille les enfants **scolarisés** de 2 à 5 ans.

Les Primaires

L'accueil de loisirs primaire se déroule à:

Site des Glycines

L'entrée se fera par la grille allée des Glycines

Il accueille les enfants de 6 à 11 ans.

Les Ados

L'accueil de loisirs adosse se déroule à:

Site des Glycines

L'entrée se fera par la grille allée des Acacias

Il accueille les enfants de 12 à 17 ans.

Les garderies seront mutualisées sur le site des Glycines



MODALITES D'INSCRIPTION

Inscriptions sur l'espace citoyen à partir du 19 Janvier

Clôture des inscriptions le 30 Janvier.

Après cette date, le service jeunesse ne pourra garantir de places disponibles.

Modalités d'inscription :

- Inscription hebdomadaire obligatoire, soit en demi-journée, soit en journée.
- Pour les inscriptions à la journée le repas est obligatoire sauf les vendredis où un pique-nique devra être fourni.
- Pour les inscriptions à la 1/2 journée, une journée complète les vendredis vous sera facturée. Ces jours-là un pique-nique devra être fourni.
- Une fois la période d'inscription écoulée une majoration de 5% sera appliquée au tarif de base.
- En cas d'inscription lors des premiers jours du centre, une pénalité de 10% sera appliquée au tarif de base ainsi qu'un forfait de 1.00 € par repas dès le jour de retard ainsi que sur les 4 repas suivants.
- Annulation possible jusqu'à 8 jours avant le début des centres.
- Attention : après le 30 Janvier, le Service jeunesse et Vie Scolaire ne pourra garantir de places disponibles.

Modalités de facturations :

- L'Accueil de loisirs de Février sera facturé début Mars. Les administrés en prélèvement automatique seront prélevés le 16 Mars.
- Les administrés qui ne sont pas en prélèvement automatique devront régler leurs factures dans un délai de 7 jours, suivant la date d'émission, par carte bancaire sur l'espace citoyen, ou au service inscription périscolaires et extrascolaires aux horaires d'ouvertures suivantes :
 - Lundi de 14h00 à 17h00
 - Mercredi de 8h30 à 12h00 et de 14h00 à 17h00
 - Vendredi de 8h30 à 12h00

Passé ce délai, un titre de recette sera émis. Il sera à régler à la Trésorerie d'Armentières. Celle-ci peut ajouter des frais de recouvrement.

Attention : Inscription dématérialisée obligatoire sur l'espace citoyen. Si vous n'avez pas encore créé votre espace citoyen, merci de contacter par mail le service inscription périscolaire et extrascolaire à l'adresse suivante : contact@wervicq-sud.com

Obligations:

- Chaque enfant doit être couvert par une assurance en responsabilité civile.
- Le dossier unique d'inscription 2025-2026 doit être complet.
- Pour les sorties en Belgique, une carte d'identité est obligatoire et vous devez compléter et signer l'autorisation de sortie de territoire (CERFA 15646*01).



LES TARIFS

Les accueils de loisirs

| Tarifs - Centre de loisirs | 1 enfant | 1 enfant | Enfant supplémentaire | | Mini séjour - Eté | |
|----------------------------------|--------------|----------|-----------------------|---------|--------------------|--------------------|
| Quotient familial | Demi-journée | Journée | Demi-journée | Journée | Tarif à la journée | Tarif pour 5 jours |
| De 0 à 399.99 | 3.00 € | 5.40 € | 2.00 € | 3.80 € | 9.40 € | 47.00 € |
| De 400 à 599.99 | 3.60 € | 6.30 € | 2.50 € | 4.40 € | 10.90 € | 54.50 € |
| De 600 à 749.99 | 4.20 € | 7.30 € | 3.00 € | 5.10 € | 12.50 € | 62.50 € |
| De 750 à 899.99 | 4.70 € | 8.00 € | 3.30 € | 5.60 € | 14.00 € | 70.00 € |
| De 900 à 1049.99 | 5.30 € | 9.30 € | 3.70 € | 6.50 € | 15.60 € | 78.00 € |
| De 1050 à 1199.99 | 6.00 € | 10.30 € | 4.20 € | 7.20 € | 17.20 € | 86.00 € |
| De 1200 à 1499.99 | 6.70 € | 10.90 € | 4.70 € | 7.60 € | 18.75 € | 93.75 € |
| De 1500 et plus | 7.50 € | 11.40 € | 5.30 € | 8.00 € | 20.30 € | 101.50 € |
| Non Wervicquois de 0 à 749.99 | 11.05 € | 19.55 € | 7.74 € | 13.69 € | 31.50 € | 160.00 € |
| Non Wervicquois de 750 à 1199.99 | 11.70 € | 20.70 € | 8.19 € | 14.49 € | 32.00 € | 165.00 € |
| Non Wervicquois de 1200 et plus | 13.00 € | 23.00 € | 9.10 € | 16.10 € | 32.50 € | 170.00 € |

| Tarifs - Restauration Mercredis Récréatifs, Centre de loisirs et PAI extrascolaire | | | |
|--|----------|----------|-----------------------|
| Quotient familial | Maternel | Primaire | Enfant Allergique PAI |
| De 0 à 399.99 | 3,00 € | 3,35 € | 1.30 € |
| De 400 à 599.99 | 3,25 € | 3,60 € | 1.35 € |
| De 600 à 749.99 | 3,45 € | 3,85 € | 1.40 € |
| De 750 à 899.99 | 3,75 € | 4,10 € | 1.50 € |
| De 900 à 1049.99 | 4,05 € | 4,35 € | 1.60 € |
| De 1050 à 1199.99 | 4,30 € | 4,55 € | 1.75 € |
| De 1200 à 1499.99 | 4,60 € | 4,85 € | 1.85 € |
| De 1500 et plus | 4,85 € | 5,15 € | 2.00 € |
| Non Wervicquois de 0 à 749.99 | 5,30 € | 5,65 € | 2.10 € |
| Non Wervicquois de 750 à 1199.99 | 5,60 € | 6,10 € | 2.20 € |
| Non Wervicquois de 1200 et plus | 6,35 € | 6,85 € | 2.40 € |

- Pour les enfants inscrits en journée aux accueils de loisirs, les repas sont en sus.
- Pour les paiements effectués en dehors de la période de paiement, un forfait de 1 € par repas sera ajouté au tarif de base.
- Le péri-activité est ouvert de 7h45 à 8h45 et de 17h30 à 18h30. Par souci d'organisation, l'inscription est obligatoire. Chaque demi heure entamée est due. En cas de dépassement d'horaire, après 18h30, un forfait de 4.50€ sera appliqué.

